

Advies voor beleggers&-clubs uw docent B Busschaert

Economisch overzicht

Fondsen overzicht

Obligaties overzicht

Aandelen overzicht

private portfolio
system

Alle adviezen zijn geen aan/verkoop

voor persoonlijke vermogensbeheer

Maar louter informatie

Met de hulp van VECTOR VEST UNIVERSITY TRAINING

We zijn maar enkele dagen verwijderd van de bedrijfsresultaten van tweede trimester.

Veel kans dat die absoluut donker zullen zijn en bijna zeker met veel rood na 8 weken sluitingen

Dat zal of kan de sfeer die nu een positief momentum kende op de westerse beurzen doen omslaan
Naar een negatief momentum

De beurscomputers gaan nu rekening houden met de slechte resultaten van tweede trim en waarschijnlijk

Negatieve adviezen geven=verkoop adviezen

De vraag is wat gaan de Robinson klanten = nieuwe klanten met weinig ervaring doen??

Gaan ze paniker en verkopen of niets doen

Wat zullen de centrale banken doen???

En wat zullen de andere beleggers doen die nooit verkocht hebben begin dit jaar,,gaan ze nu wakker schieten

En ja het is volle zomer en velen kijken niet naar hun tablet met hun beurskoersen,,zal dit ook een invloed hebben op de beursdalingen??

Andere koek is dat goud de plafond van 1800\$ heeft doorbroken dus de weg naar 2000\$ staat voor ons

De goudmijnen die maar 50% gestegen zijn op één jaar kunnen nog 200% meer stijgen



GOLDBUGS
BY INVESTORS NETWORK

MANON BUSSCHAERT

Piers de Raveschootlaan 113
8300 Knokke-Heist

Tel.: [050 731 789](tel:050731789)
info@goldbugs.finance

ENTER



**BEURSMAKELAAR
BUSSCHAERT**

BERNARD BUSSCHAERT

Piers de Raveschootlaan 113
8300 Knokke-Heist

Tel.: [050 47 40 01](tel:050474001)
bernard@busschaert.eu

ENTER

[Kantoor links](#)

[kantoor rechts](#)

Beleggingsforum/club knokke-heist



Iedere **tweede maandag** van de maand

20 uur scharpoord

dit is een beleggers Forum
Hoe goed beleggen vandaag?

Vrije ingang

MAANDAG 13 JULI OM 20 UUR STIPT

**en initiatief van de regionale
Beleggingsclub knokke-heist**

gratis



private banking system

Onze macro-economische vooruitzichten

Technische en fundamentele analyse van onze economie ;financiële wereld en aandelen beurzen

koopwaardig

Goud en goudmijnen

oranje

Chinese aandelen

rood

Potentieel van dalende westerse beurzen

Een wereld die ernstig verzwakt is door schulden en wanbeheer zal waarschijnlijk niet de kracht van Odysseus hebben om beide obstakels zonder rampzalige gevolgen te passeren.

An illustration depicting the mythological straits of Scylla and Charybdis. On the left, a rocky cliffside is home to the Scylla, a multi-headed red dragon-like creature with several heads reaching out towards a small wooden boat in the water. On the right, a massive whirlpool, Charybdis, is shown with dark, swirling water and white foam. The background features a dramatic, hazy sky and distant, jagged rock formations. The overall scene is one of a perilous maritime passage.

**WORLD ECONOMY CANNOT ESCAPE
SCYLLA & CHARYBDIS**

GoldSwitzerland

Gold Price Performance: % Annual Change

	USD	AUD	CAD	CHF	CNY	EUR	GBP	INR	JPY
2005	+20.0%	+28.9%	+15.4%	+37.8%	+17.0%	+36.8%	+33.0%	+24.2%	+37.6%
2006	+23.0%	+13.7%	+23.0%	+14.1%	+19.1%	+10.6%	+8.1%	+20.9%	+24.3%
2007	+30.9%	+18.3%	+12.1%	+21.7%	+22.3%	+18.4%	+29.2%	+16.5%	+22.9%
2008	+5.6%	+31.3%	+30.1%	-0.1%	-2.4%	+10.5%	+43.2%	+28.8%	-14.4%
2009	+23.4%	-3.0%	+5.9%	+20.1%	+23.6%	+20.7%	+12.7%	+19.3%	+26.8%
2010	+29.5%	+13.5%	+22.3%	+16.7%	+24.9%	+38.8%	+34.3%	+23.7%	+13.0%
2011	+10.1%	+10.2%	+13.5%	+11.2%	+5.9%	+14.2%	+10.5%	+31.1%	+4.5%
2012	+7.0%	+5.4%	+4.3%	+4.2%	+6.2%	+4.9%	+2.2%	+10.3%	+20.7%
2013	-28.3%	-16.2%	-23.0%	-30.1%	-30.2%	-31.2%	-29.4%	-18.7%	-12.8%
2014	-1.5%	+7.7%	+7.9%	+9.9%	+1.2%	+12.1%	+5.0%	+0.8%	+12.3%
2015	-10.4%	+0.4%	+7.5%	-9.9%	-6.2%	-0.3%	-5.2%	-5.9%	-10.1%
2016	+9.1%	+10.5%	+5.9%	+10.8%	+16.8%	+12.4%	+30.2%	+11.9%	+5.8%
2017	+13.6%	+4.6%	+6.0%	+8.1%	+6.4%	-1.0%	+3.2%	+6.4%	+8.9%
2018	-2.1%	+8.5%	+6.3%	-1.2%	+3.5%	+2.7%	+3.8%	+6.6%	-4.7%
2019	+13.9%	+13.0%	+13.0%	+17.1%	+20.3%	+22.7%	+14.2%	+21.6%	+17.7%
2020	+3.4%	+5.6%	+3.4%	+3.7%	+3.2%	+4.1%	+4.4%	+4.4%	+3.3%
Average	9.5%	9.5%	9.6%	8.4%	8.2%	11.0%	12.5%	12.6%	9.7%

11% netto Per jaar

DE BESTE FONDSEN



FRANKLIN TEMPLETON



Wells Fargo (Lux) Worldwide Fund - China Equity Fund I

EUR Acc | ★★★★★

Hoe heeft dit fonds gepresteerd?

30/06/2020

Ontwikkeling van EUR
1000 (EUR)

Uitgebreide
Grafiek



● Fonds	-0,4	29,8	-11,8	19,7	7,2
● +/-Cat	-1,0	3,4	4,1	-7,1	0,8
● +/-Idx	-4,3	-5,5	3,0	-6,1	3,7

Categorie: Aandelen China

Benchmark: MSCI China NR USD

Kerngegevens

Koers EUR 354,80
06/07/2020

Rendement 1 Dag 5,67%

Morningstar Categorie™ [Aandelen China](#)

ISIN LU0405327817

Grootte Fonds (Mil) USD 15,83
06/07/2020

Grootte Fondsklasse (Mil) EUR 0,04
06/07/2020

Aankoopkosten (Max) -

Lopende Kosten Factor 1,15%
14/02/2020

Gesloten voor nieuwe beleggers nee

Multipartner SICAV - Konwave Gold Equity Fund B EUR



Hoe heeft dit fonds gepresteerd?

31/05/2020

Ontwikkeling van EUR
1000 (EUR)

Uitgebreide
Grafiek



● Fonds	96,4	1,9	-27,7	65,8	18,5
● +/-Cat	34,5	4,8	-14,6	22,9	5,9
● +/-Idx	34,6	2,7	-22,9	19,2	-0,7

Categorie: [Aandelen Sector Edelmetalen](#)

Benchmark: [EMIX Global Mining Global G...](#)

Kerngegevens

Koers
29/06/2020

EUR 184,83

Rendement 1 Dag

1,52%

Morningstar Categorie™

[Aandelen Sector](#)
[Edelmetalen](#)

ISIN

LU0223332320

Grootte Fonds (Mil)

26/06/2020

USD 525,74

Grootte Fondsklasse (Mil)

26/06/2020

EUR 40,41

Aankoopkosten (Max)

1,50%

Lopende Kosten Factor

20/05/2020

1,82%

Gesloten voor nieuwe
beleggers

nee

Mirae Asset Global Discovery Fund - China Growth Equity Fund R EUR Capitalization

Hoe heeft dit fonds gepresteerd?

30/06/2020

Ontwikkeling van EUR 1000 (EUR)

Uitgebreide Grafiek



● Fonds	-	-	-	46,4	21,6
● +/-Cat	-	-	-	19,6	15,3
● +/-Idx	-	-	-	20,7	18,1

Categorie: Aandelen China

Benchmark: MSCI China NR USD

Kerngegevens

Koers 06/07/2020	EUR 11,28
Rendement 1 Dag	0,71%
Morningstar Categorie™	<u>Aandelen China</u>
ISIN	LU1760778917
Grootte Fonds (Mil) 31/03/2020	USD 150,91
Grootte Fondsklasse (Mil) 06/07/2020	EUR 5,74
Aankoopkosten (Max)	-
Lopende Kosten Factor 13/02/2020	1,06%
Gesloten voor nieuwe beleggers	nee

BNP Paribas Funds Energy TransitionC USD-Distribution (EUR)

Hoe heeft dit fonds gepresteerd?

31/05/2020

Ontwikkeling van EUR 1000 (EUR)

Uitgebreide Grafiek

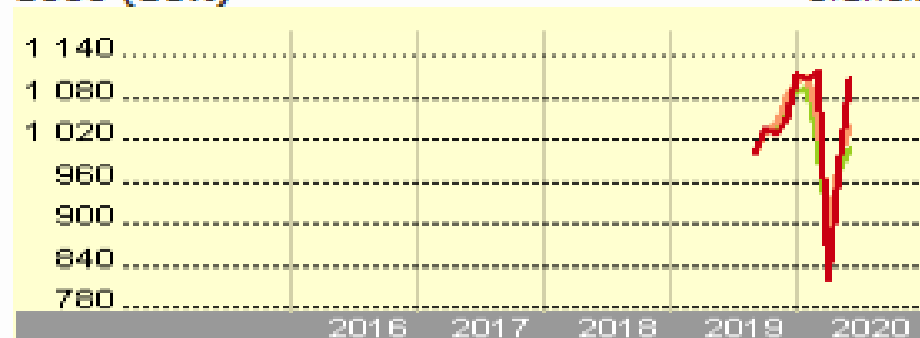

● Fonds	-	-0,6
● +/-Cat	-	5,0
● +/-Idx	-	6,7

▼ Morningstar Restructure Date: 01/09/2019

Categorie: Aandelen Sector Ecologie

Benchmark: MSCI World NR USD

Kerngegevens

Koers 29/06/2020	EUR 305,95
Rendement 1 Dag	5,61%
Morningstar Categorie™	Aandelen Sector Ecologie
ISIN	LU0823414551
Groote Fonds (Mil) 29/06/2020	EUR 299,98
Groote Fondsklasse (Mil) 29/06/2020	USD 1,54
Aankoopkosten (Max)	-
Lopende Kosten Factor 27/05/2020	1,95%
Gesloten voor nieuwe beleggers	nee

BGF Next Generation Technology Fund X2 USD

Hoe heeft dit fonds gepresteerd?

31/05/2020

Ontwikkeling van EUR 1000 (EUR)

Uitgebreide Grafiek



Jaar	Fonds	+/-Cat	+/-Idx
2016*	-	-	-
2017*	-	-	-
2018*	-	-	-
2019	53,3	15,4	3,0
2020	24,0	18,6	16,8

Categorie: Aandelen Sector Technologie

Benchmark: MSCI World/Information Tech...

Kerngegevens

Koers 29/06/2020 USD 16,31

Rendement 1 Dag -2,31%

Morningstar Categorie™ [Aandelen Sector Technologie](#)

ISIN LU1861216353

Grootte Fonds (Mil) 29/05/2020 USD 331,07

Grootte Fondsklasse (Mil) 29/06/2020 USD 0,23

Aankoopkosten (Max) -

Lopende Kosten Factor 10/02/2020 0,06%

Gesloten voor nieuwe beleggers nee

Duurzaamheid ⓘ

Echiquier Artificial Intelligence M EUR

Hoe heeft dit fonds gepresteerd?

31/05/2020

Ontwikkeling van EUR 1000 (EUR)

Uitgebreide Grafiek



Year	Fonds	+/-Cat	+/-Idx
2016*	-	-	-
2017*	-	-	-
2018*	-	-	-
2019	40,1	2,3	-10,2
2020	30,8	25,4	23,6

Categorie: Aandelen Sector Technologie

Benchmark: MSCI World/Information Tech...

Kerngegevens

Koers
26/06/2020
EUR 1708,37

Rendement 1 Dag
-0,95%

Morningstar Categorie™
[Aandelen Sector Technologie](#)

ISIN
LU1819480275

Grootte Fonds (Mil)
26/06/2020
EUR 376,88

Grootte Fondsklasse (Mil)
26/06/2020
EUR 1,02

Aankoopkosten (Max)
-

Lopende Kosten Factor
18/02/2020
0,53%

Gesloten voor nieuwe beleggers
nee

Duurzaamheid ⓘ

Sustainability Rating

private portfolio system

obligaties

Bedrijfsobligaties in €.

Selectie van emissie van euro-obligaties in verschillende munten

Courtesy by Goldwasser exchange ;luxembourg stock exchange

Valuta	Uitgever	Coupon	Vervaldag	Prijs	Rendement	Coupure	E.B.V.	Rating S&P
EUR	Fraport AG nieuw	1,625 %	09/07/2024	99,47	1,76 %	1.000	27,7 %	NR
EUR	Fraport AG nieuw	2,125 %	09/07/2027	99,32	2,23 %	1.000	28,7 %	NR
USD	Simon Property Group nieuw	2,65 %	15/07/2030	99,86	2,67 %	2.000	29,8 %	NR
EUR	Vertical Holdco GMBH nieuw	6,625 %	15/07/2028	102,48	6,23 %	100.000	31,5 %	NR
EUR	Vertical Midco GMBH nieuw	4,375 %	15/07/2027	101,07	4,2 %	100.000	31,1 %	NR
EUR	Fiat Chrysler Automobile nieuw	3,875 %	05/01/2026	101,81	3,5 %	100.000	32,8 %	BB+
EUR	Mercialys nieuw	4,625 %	07/07/2027	99,69	4,68 %	100.000	29,7 %	BBB
EUR	Infineon Technologies AG nieuw	2,875 %	∞	99,07	FRN	100.000	FRN	BB
USD	Colt Merger Sub Inc nieuw	6,25 %	01/07/2025	100,87	6,05 %	2.000	30,9 %	B
USD	Apache Corp nieuw	4,375 %	15/10/2028	90,41	5,85 %	2.000	23,8 %	BB+
EUR	Vallourec	6,375 %	15/10/2023	60,91	25,23 %	100.000	10,6 %	CCC+
EUR	Takko Luxembourg 2 SCA	5,375 %	15/11/2023	58,54	24,06 %	100.000	9,3 %	D
EUR	Vallourec	2,25 %	30/09/2024	54,07	18,98 %	100.000	5,3 %	CCC+
EUR	Douglas GMBH	6,25 %	15/07/2022	84,91	15,19 %	100.000	13,7 %	CCC+
EUR	Aggregate Holdings SA	5 %	10/08/2021	92,91	12,3 %	1.000	13 %	NR
EUR	Novafives SAS	5 %	15/06/2025	74,13	12,11 %	100.000	14,8 %	B-
EUR	La Financiere Atalian SA	5,125 %	15/05/2025	76,51	11,58 %	100.000	15,6 %	B
EUR	Ghelamco Invest NV	4,125 %	14/06/2021	93,99	11,19 %	100.000	11,7 %	NR
EUR	Maxeda Diy Holding BV	6,125 %	15/07/2022	92,63	10,25 %	100.000	18,8 %	CCC+
EUR	Sarens Finance Company NV	5,75 %	21/02/2027	79,19	10,14 %	100.000	19,6 %	B+
EUR	Eramet	5,875 %	21/05/2025	86,15	9,56 %	100.000	20,3 %	NR
EUR	Loxam SAS	5,75 %	15/07/2027	80,87	9,55 %	100.000	20,5 %	CCC+
EUR	CMA CGM SA	6,5 %	15/07/2022	94,77	9,4 %	100.000	21,5 %	
EUR	Jaugar Land Rover Automotive Plc	4,5 %	15/01/2026	81,25	8,87 %	100.000	17,2 %	



Contacteer ons

tion

private portfolio system

Selectie aandelen

**Opgelet een koersdoel is een hypothetische cijfer dat wij naar voor schuiven als streefdoel maar daarom niet altijd bereikt zal worden!!
Let op al uw aankopen en verkopen steeds te bespreken met je adviseur**

China wenst de toevloed van uitverkoop van haar
Aandelen te beperken en moedigt al haar inwoners
Aan om zoveel mogelijk chinese aandelen te kopen
Dit zou de outflow van de buitenlandse beleggers

Moeten herstellen

Meestal volgen de chinese beleggers slaafs

Wat de partij hun voorstelt



Price

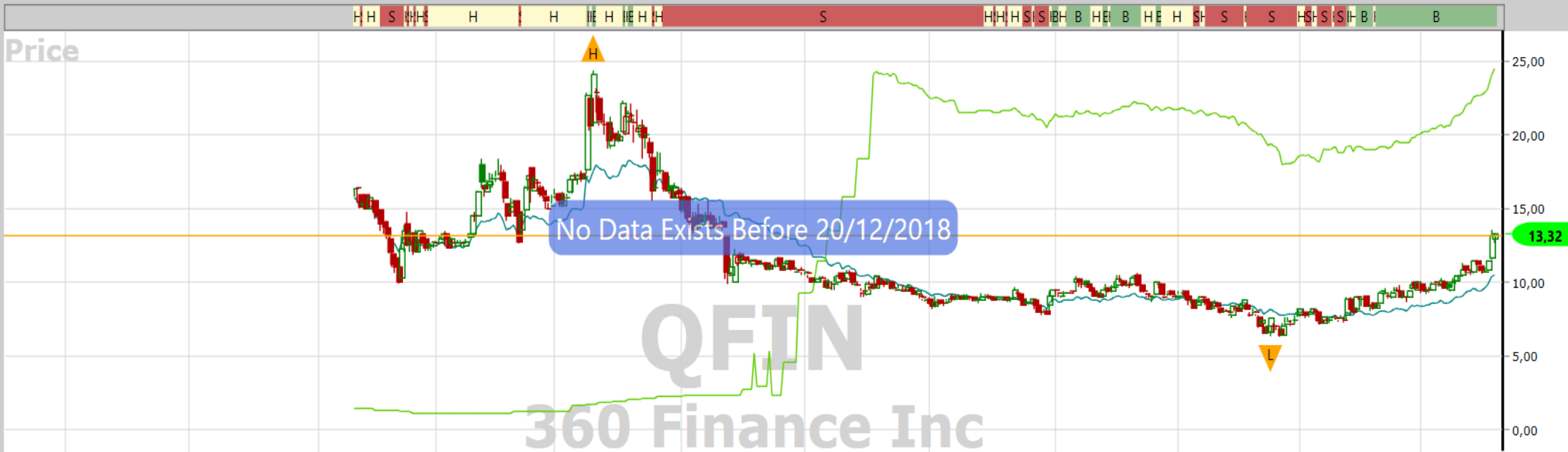

RT

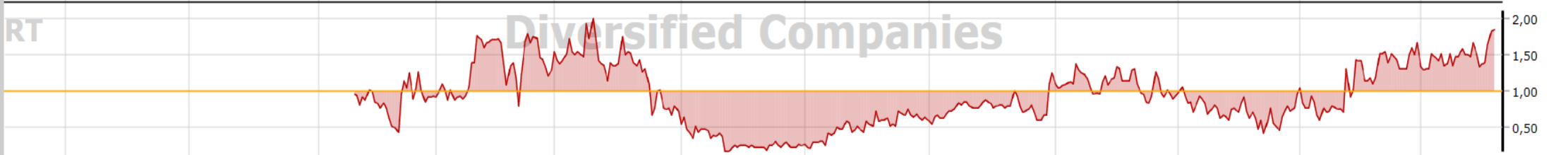

EPS

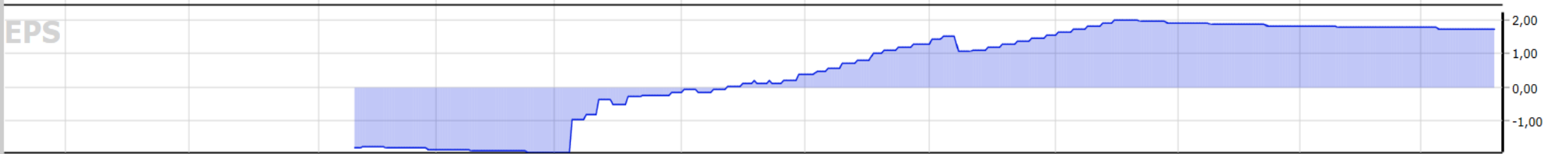

aug 2018 okt 2018 dec 2018 feb 2019 apr 2019 jun 2019 aug 2019 okt 2019 dec 2019 feb 2020 apr 2020 jun 2020

Graph Control Panel

Current High Low Splits Dividends Earnings REC Log Confirmed Calls Last Close

6/07/2018 - 7/07/2020

1m 3m 6m 1y 5y 10y

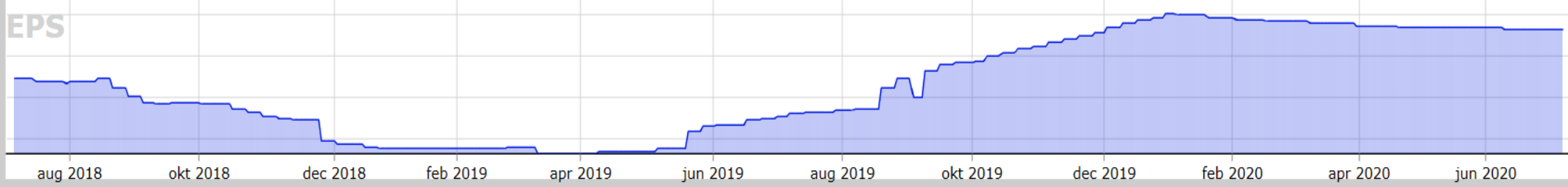
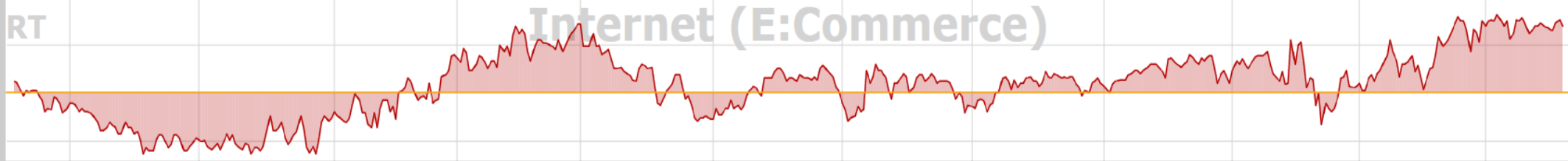
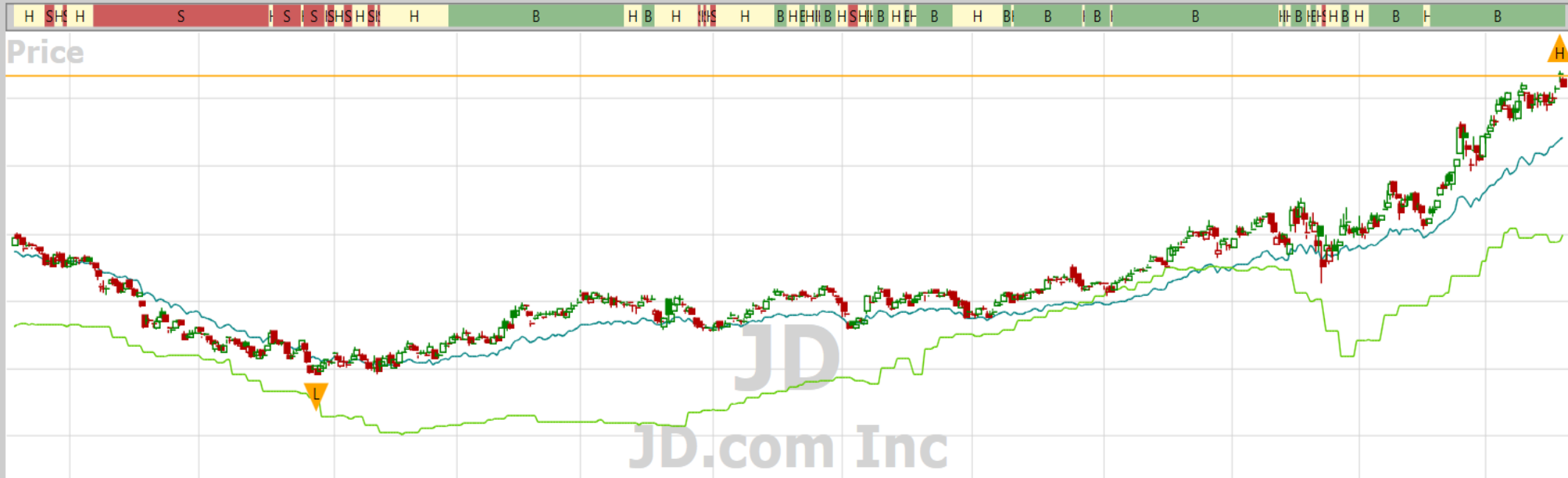

aug 2018 okt 2018 dec 2018 feb 2019 apr 2019 jun 2019 aug 2019 okt 2019 dec 2019 feb 2020 apr 2020 jun 2020

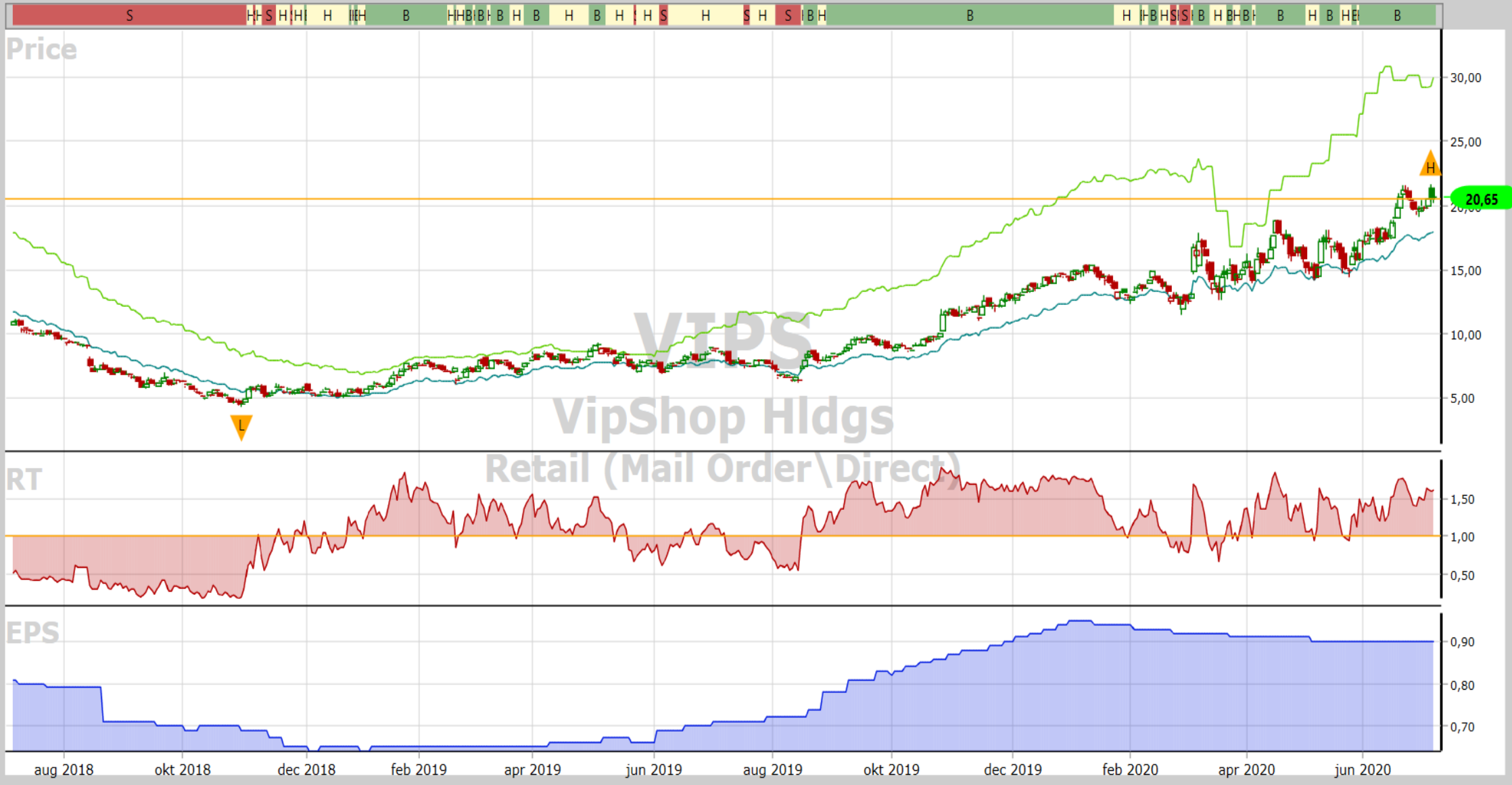

Graph Control Panel





Price

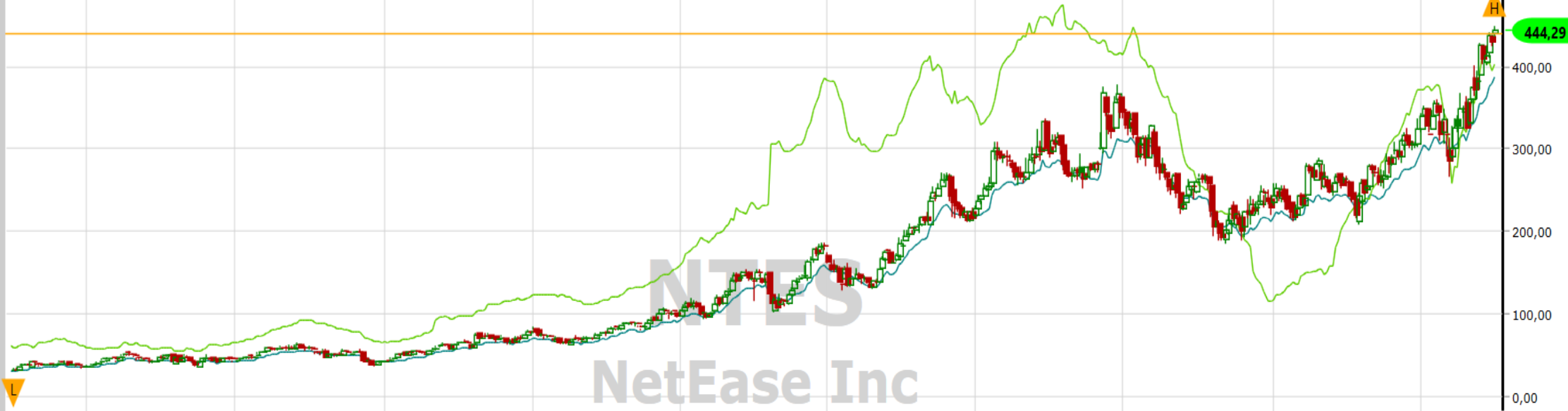

RT Internet (Svc Provider)



EPS

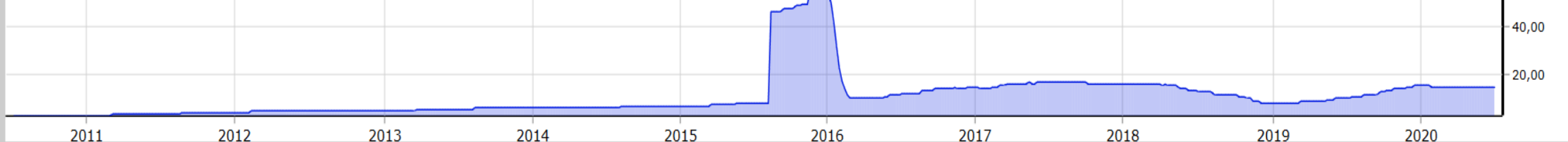

2011 2012 2013 2014 2015 2016 2017 2018 2019 2020

Graph Control Panel

...

10 Y

Current High Low Splits Dividends Earnings REC Log Confirmed Calls Last Close

6/07/2010 - 6/07/2020

1m 3m 6m 1y 5y 10y

H B B S H H H H S H H S H B H H B S I H B B H H S H B S S B H S B B B S H H H S H S S H H H H H H B B H S H S H H S H B B H H H S H S I B B S I E B

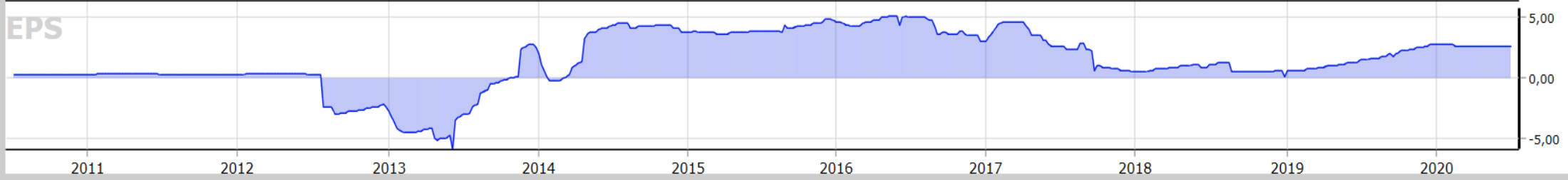
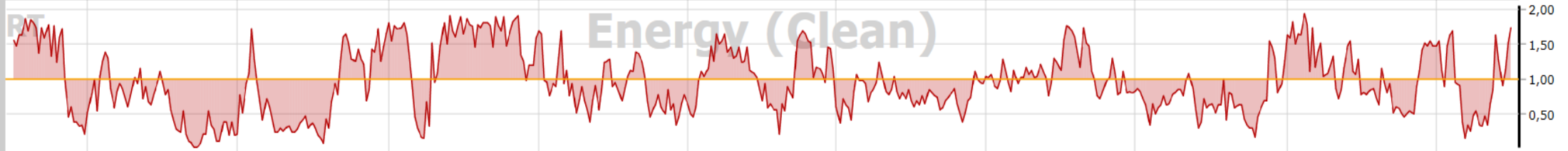

2011 2012 2013 2014 2015 2016 2017 2018 2019 2020

Graph Control Panel

...

10 Y

Current High Low Splits Dividends Earnings REC Log Confirmed Calls Last Close

6/07/2010 - 6/07/2020

1m 3m 6m 1y 5y 10y

Price

H S H B S B H H B B B H S H S H H B H B H H H S H S H S B

No Data Exists Before 8/06/2015

BZUN

Baozun Inc

Internet (E:Commerce)

RT

EPS

2011 2012 2013 2014 2015 2016 2017 2018 2019 2020

60,00
40,00
20,00
0,00
2,00
1,50
1,00
0,50
1,50
1,00
0,50
0,00

43,77

Graph Control Panel

10 Y

Current High Low Splits Dividends Earnings REC Log Confirmed Calls Last Close

6/07/2010 - 6/07/2020 1m 3m 6m 1y 5y 10y

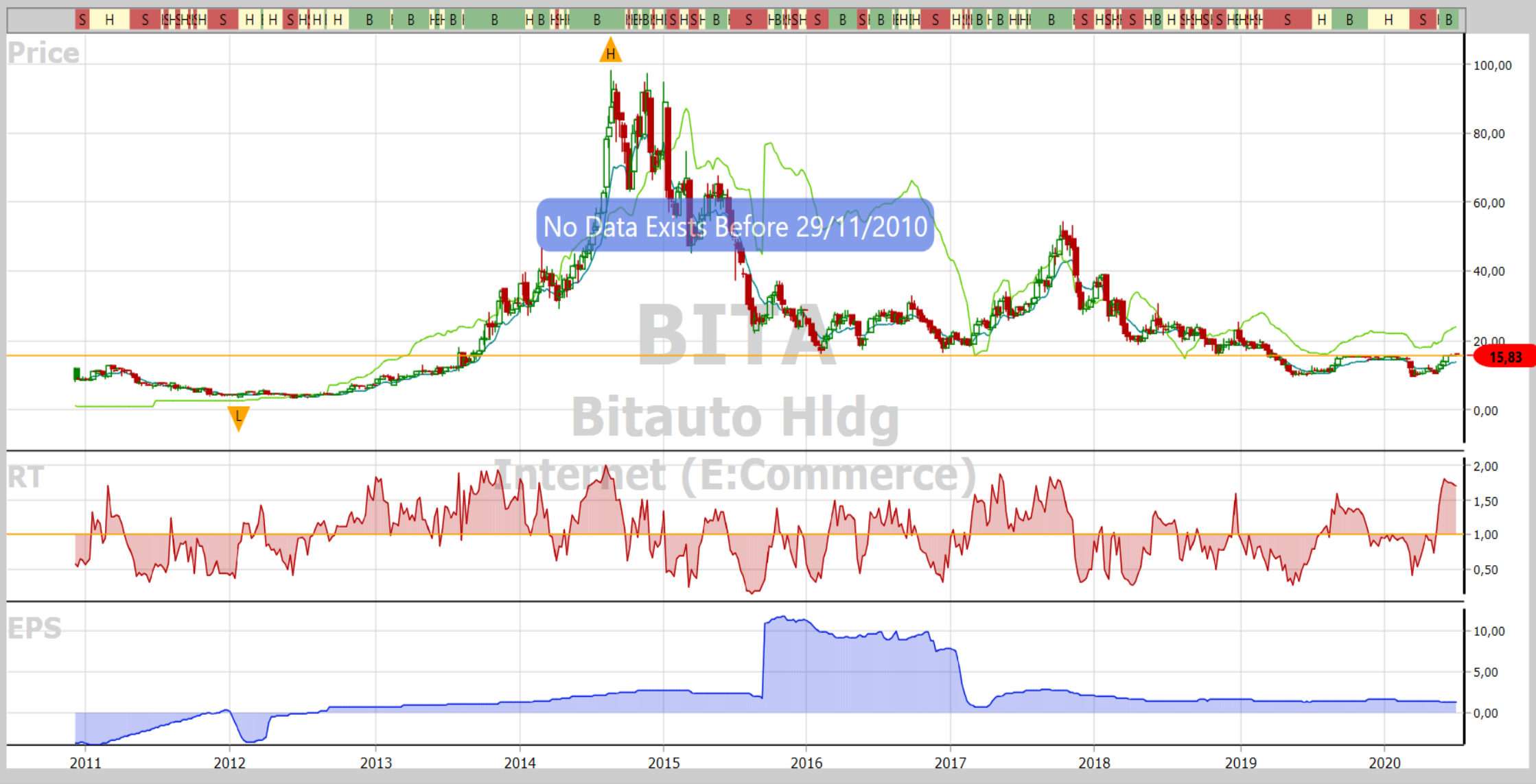

S H B H H H B H S S H S H B W E H B H H H H H E H B F S H B H B H B B H H S H H B S H H B S H H B H S H H H H S H H H B H H H B H B H B H S H B

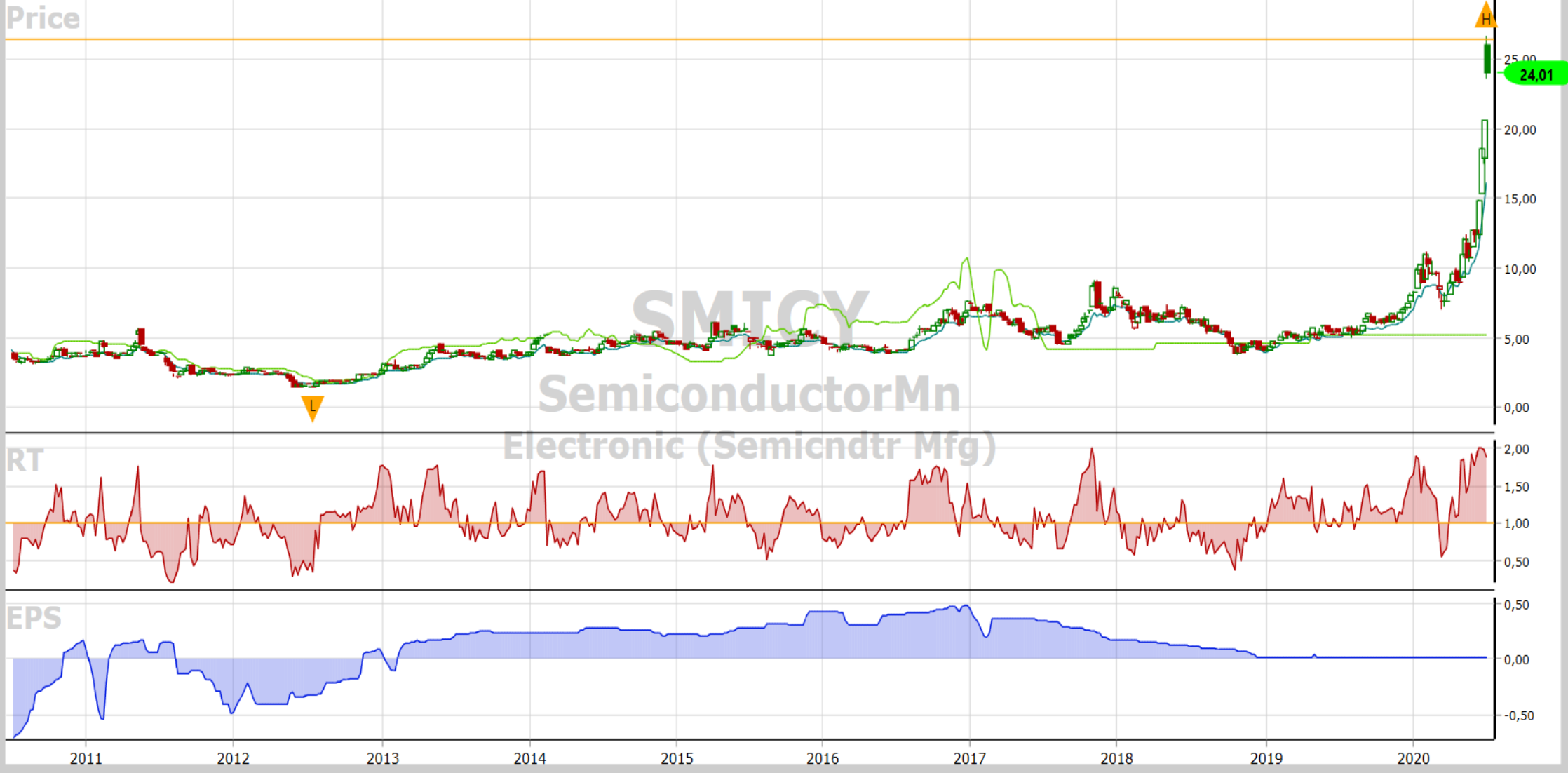

Graph Control Panel

...

Price



RT

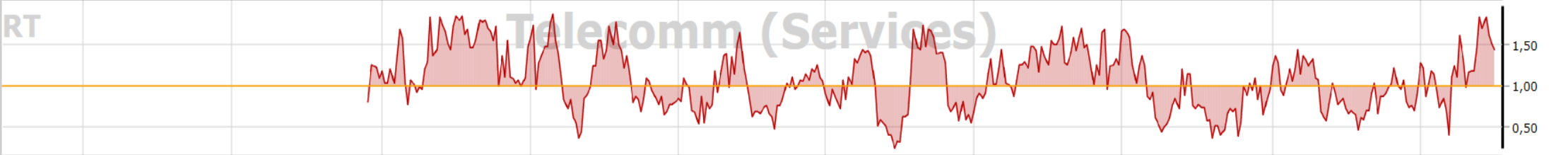

EPS

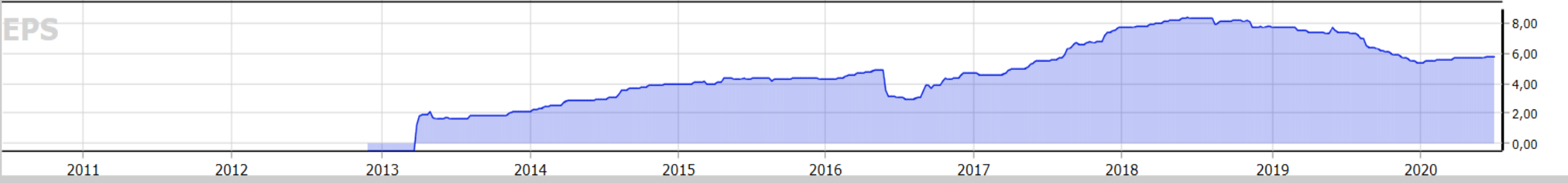

2011 2012 2013 2014 2015 2016 2017 2018 2019 2020

Graph Control Panel

Current High Low Splits Dividends Earnings REC Log Confirmed Calls Last Close

6/07/2010 - 6/07/2020

1m 3m 6m 1y 5y 10y



Price

H B H H S B H S B B H H B H H S H H B H H S H H B H S H H B H H B H S H H H B



RT Internet (E:Commerce)



EPS



2011 2012 2013 2014 2015 2016 2017 2018 2019 2020

10 Y



**WAS JE HANDEN
REGELMATIG**



**HOEST OF NIES
IN JE ELLEBOOG**



**GOOI ZAKDOEKJES
WEG**



**BLUF THUIS ALS
JE ZIEK BENT**



**RAAK JE GEZICHT
NIET AAN**



**VERMID HANDEN
GEVEN**



**VERMID NAUW
CONTACT**